

# A10 Aménagement à 2x3 voies entre POITIERS et VEIGNE

Section Veigné - Sainte-Maure-de-Touraine

---\*---

## ENQUETE PARCELLAIRE N°2

Commune de SAINT-EPAIN  
du PR 231,54 au PR 237,21

### PLAN PARCELLAIRE

22/07/2021	I	Idem Version H.
29/09/2020	H	Enquête Parcellaire n°2 : Ajout du lot 1001.
21/11/2018	G	Mise à jour du parcellaire : Application des DMPC.

ECHELLE:  
1/2000

REFERENCE:  
081051  
---:170413.1032.029

### PLAN 2

Pièce M : Plan parcellaire du  
Dossier d'enquête parcellaire.

X, Y rattachés au système LAMBERT 93

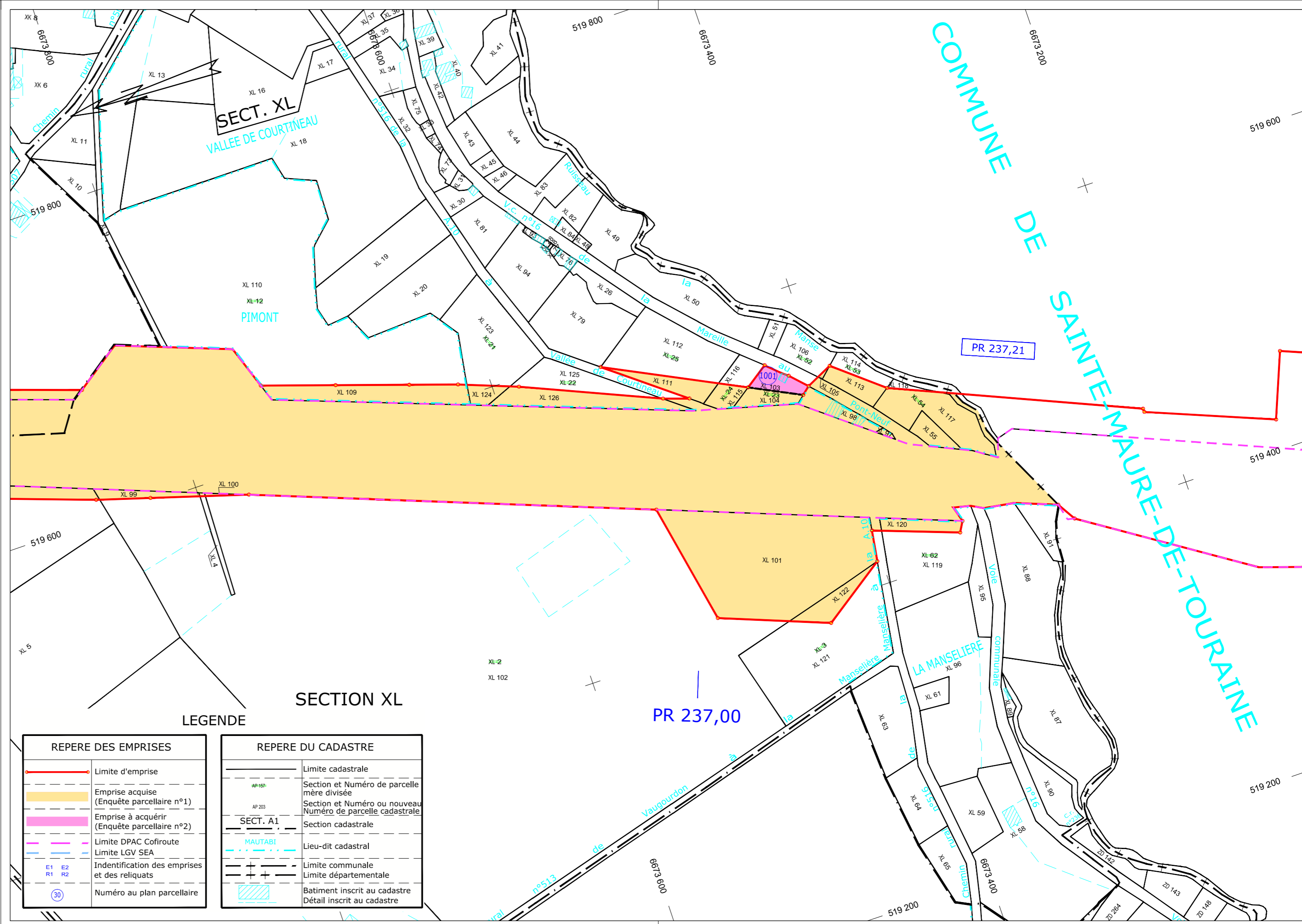

#### LEGENDE

REPERE DES EMPRISES		REPERE DU CADASTRE	
	Limite d'emprise		Limite cadastrale
	Emprise acquise (Enquête parcellaire n°1)		Section et Numéro de parcelle mère divisée
	Emprise à acquérir (Enquête parcellaire n°2)		Section et Numéro ou nouveau Numéro de parcelle cadastrale
	Limite DPAC Cofiroute		Section cadastrale
	Limite LGV SEA		Lieu-dit cadastral
	Indentification des emprises et des reliquats		Limite communale
			Limite départementale
	Numéro au plan parcellaire		Batiment inscrit au cadastre
			Détail inscrit au cadastre